SENIOR
BIURO TURYSTYCZNE

☎ 22 825-63-63
☎ 22 825-63-64

Punkt sprzedaży: 00-640 Warszawa, ul. Mokotowska 7
Godziny pracy: poniedziałek - piątek w godz. 10:00-16:00

www.wczasyseniora.pl **e-mail: biuro@wczasyseniora.pl**

Niniejsza oferta nie stanowi oferty w rozumieniu Kodeksu Cywilnego, a dane w niej zawarte mają jedynie charakter informacyjny i mogą ulec zmianie.

WCZASY I REHABILITACJA - 2027 r.

REHABILITACJA

Busko Zdrój - „Gromada”	8 dni	od **2860 zł/os.**
Inowrocław - „Solanki”	8 dni	od **2730 zł/os.**
Sarbinowo - „Flisak”	14 dni	od **2480 zł/os.**
Ustronie Morskie - „Zagłębie”	14 dni	od **2750 zł/os.**

WCZASY

Dąbki - OW „Carbo”	8 dni	od **1510 zł/os.**
Jarosławiec - Hotel NAT	8 dni	od **2140 zł/os.**
Karwia - „Bryza”	8 dni	od **650 zł/os.**
Krynica Morska - „Perkoz”	od 7 do 10 dni	od **1290 zł/os.**
Krynica Morska - Hotel NAT	od 7 do 10 dni	od **1620 zł/os.**
Świnoujście - Hotel NAT	8 dni	od **2800 zł/os.**
Rowy - OW „Wydma Park”	od 8 do 10 dni	od **1680 zł/os.**

OFERTY W PRZYGOTOWANIU

Dźwirzyno - OW „Ania”	8 dni	w przygotowaniu
Jurata - OW „Kaper”	8 dni	w przygotowaniu
Jastarnia - OW „Posejdon”	8 dni	w przygotowaniu
Kołobrzeg - Hotel NAT	8 dni	w przygotowaniu
Krynica Zdrój - Hotel NAT	8 dni	w przygotowaniu

Cena uzależniona od terminu i rodzaju pokoju.

Biuro Turystyczne „SENIOR”
Warszawa, ul. Mokotowska 7 w godz. 10:00-16:00
www.wczasyseniora.pl **e-mail: biuro@wczasyseniora.pl**

tel. 22 825-63-63
22 825-63-64

S A R B I N O W O

TURNUS REHABILITACYJNY ORW „FLISAK”

SARBINOWO - miejscowość położona nad Bałtykiem, oddalona 30 km na wschód od Kołobrzegu.



Ośrodek Rehabilitacyjno-Wypoczynkowy "FLISAK”

- położony jest zaledwie 40 m od szerokiej piaszczystej plaży. Ośrodek składa się z dwóch połączonych budynków: hotelowego oraz gastronomicznego. Na terenie znajduje się plac zabaw dla dzieci, miejsce na grill, bilard (płatny), boisko do siatkówki i koszykówki, parking.



W budynku hotelowym pokoje 1 i 2 osobowe z węzłem sanitarnym (wc, umywalka, prysznic) wyposażone w lodówkę, telefon, czajnik bezprzewodowy, radio i telewizor, Internet, sprzęt plażowy - parawan, leżaki, 2 ręczniki/os. Pokoje zlokalizowane są na 4 kondygnacjach: parter, I, II i III piętro (budynek z windą).

W części gastronomicznej kawiarnia oraz jadalnia - wyżywienie 3 x dziennie, posiłki serwowane: śniadanie, obiad, kolacja. W ramach wyżywienia dietetycznego Ośrodek proponuje diety: wątrobową, lekkostrawną, miksowaną (bez dodatkowej opłaty) Za dopłatą 260 zł diety: bezglutenowa, wegetariańska, bezmleczna z zamiennikami na produkty mleka koziego. Dieta bezmleczna - dopłata 160 zł, dieta cukrzycowa - dopłata 180 zł/os.





Zabiegi rehabilitacyjne wykonywane w Ośrodku: masaż: (suchy jednoodcinkowy, w fotelu masującym, limfatyczny urządzeniem BOA, wirowy kończyn, aquavibron), bicze szkockie, okłady borowinowe, naświetlanie lampą SOLLUX, lampą Bioptron, inhalacje indywidualne, magnetoterapia, gimnastyka: zbiorowa i indywidualna (UGUL), kąpiel solankowa, prądy: (diadynamiczne, faradyczne, interferencyjne, jonoforeza, TENS, KOTZA, stymulacja mięśniowa), laseroterapia, ultradźwięki, krioterapia, terapia PNF, wyciąg lędźwiowy trakcja kręgosłupa, grota solna (inhalacje zbiorowe), sauna, masażer stóp, terapia: (masaż tkanek głębokich, punktów spustowych, manualna, masaż funkcyjny), pętla Gilssona.

Ośrodek przyjmuje osoby ze schorzeniami: dysfunkcją narządu ruchu w tym poruszających się na wózkach inwalidzkich, dysfunkcją narządu wzroku, słuchu, padaczką, schorzeniami układu krążenia, krwiotwórczego, moczowo-płciowego, oddechowego, pokarmowego, przemiany materii, narządów wydzielania wewnętrznego, neurologicznymi, reumatycznymi, dermatologicznymi, cukrzycą, osoby po laryngektomii, z zaburzeniami głosu i mowy, kobiety po mastektomii oraz z niedoczynnością tarczycy.

Zabiegi dodatkowo płatne w Ośrodku: hydromasaż, masaż: (limfatyczny ręczny, suchy dwuodcinkowy, stóp, twarzy, bańką chińską, segmentarny, izometryczny, stawowy, sportowy, aromaterapeutyczny, relaksacyjny, gorącymi kamieniami).

Wykaz turnusów i cen w Sarbinowie na rok 2027

Wykaz turnusów 2027 r.	Pok. 2 os. (pokoje od południa oraz na I, II i III piętrze od płn.	Pok. 2 os. (parter od płn.)	Pok. 1 os.
20.02 - 05.03	**2580** zł/os. (40 zabiegów)	**2480** zł/os. (40 zabiegów)	**3170** zł/os. (40 zabiegów)
06.03 - 19.03	**2680** zł/os. (40 zabiegów)	**2580** zł/os. (40 zabiegów)	**3270** zł/os. (40 zabiegów)
20.03 - 02.04 Turnus Wielkanocny	**2790** zł/os. (30 zabiegów)	**2690** zł/os. (30 zabiegów)	**3380** zł/os. (30 zabiegów)
03.04 - 16.04	**2790** zł/os. (40 zabiegów)	**2690** zł/os. (40 zabiegów)	**3380** zł/os. (40 zabiegów)
17.04 - 30.04	**3010** zł/os. (40 zabiegów)	**2910** zł/os. (40 zabiegów)	**3600** zł/os. (40 zabiegów)
01.05 - 14.05	**3150** zł/os. (30 zabiegów)	**3050** zł/os. (30 zabiegów)	**3740** zł/os. (30 zabiegów)
15.05 - 28.05	**3290** zł/os. (30 zabiegów)	**3190** zł/os. (30 zabiegów)	**3880** zł/os. (30 zabiegów)
29.05 - 11.06	**3350** zł/os. (30 zabiegów)	**3250** zł/os. (30 zabiegów)	**3940** zł/os. (30 zabiegów)
12.06 - 25.06	**3520** zł/os. (30 zabiegów)	**3420** zł/os. (30 zabiegów)	**4110** zł/os. (30 zabiegów)
26.06 - 09.07	**3850** zł/os. (30 zabiegów)	**3750** zł/os. (30 zabiegów)	**4440** zł/os. (30 zabiegów)
10.07 - 23.07 **24.07 - 06.08** **07.08 - 20.08** **21.08 - 03.09**	**3890** zł/os. (30 zabiegów)	**3790** zł/os. (30 zabiegów)	**4480** zł/os. (30 zabiegów)
04.09 - 17.09	**3520** zł/os. (30 zabiegów)	**3420** zł/os. (30 zabiegów)	**4110** zł/os. (30 zabiegów)
18.09 - 01.10	**3370** zł/os. (30 zabiegów)	**3270** zł/os. (30 zabiegów)	**3940** zł/os. (30 zabiegów)
02.10 - 15.10	**3100** zł/os. (30 zabiegów)	**2990** zł/os. (30 zabiegów)	**3670** zł/os. (30 zabiegów)
16.10 - 29.10	**2950** zł/os. (30 zabiegów)	**2850** zł/os. (30 zabiegów)	**3570** zł/os. (30 zabiegów)
03.11 - 16.11 **17.11 - 30.11** **01.12 - 14.12**	**2820** zł/os. (40 zabiegów)	**2750** zł/os. (40 zabiegów)	**3410** zł/os. (40 zabiegów)
19.12.27 - 02.01.28 Boże Narodzenie + Sylwester	**3890** zł/os. (30 zabiegów)	**3790** zł/os. (30 zabiegów)	**4480** zł/os. (30 zabiegów)

Realizujemy dofinansowania dla osób niepełnosprawnych otrzymane z PFRON

CENA ZAWIERA:
- zakwaterowanie: 13 noclegów,
  Uwaga! w terminie 19.12.2027-02.01.2028 - 14 noclegów.
- wyżywienie 3x dziennie serwowane do stolika: śniadanie, obiad, kolacja,
- 30 / 40 zabiegów rehabilitacyjnych na turnus - ilość zabiegów uzależniona od daty turnusu;
- 10 porannych gimnastyk zbiorowych,
- 10 wejść do CSR „Helios” w Ustroniu Morskim - dojazd własny
- program rekreacyjny/animacyjny;

Możliwość zabrania zwierząt (pies, kot)
- opłata 370 zł/14 dni (po uzgodnieniu z Ośrodkiem).

TRANSPORT:
Warszawa-Sarbinowo-Warszawa - koszt 500 zł/os.

USTRONIE MORSKIE

TURNUS REHABILITACYJNY ORW „ZAGŁĘBIE”

USTRONIE MORSKIE - miejscowość położona nad Bałtykiem, oddalona 15 km na wschód od Kołobrzegu.



Ośrodek Rehabilitacyjno-Wypoczynkowy "ZAGŁĘBIE”



- położony jest w centrum uzdrowiska, ok. 70 m od plaży. Ośrodek dysponuje 140 miejscami noclegowymi, składa się z dwóch budynków: budynku głównego „A” (z windą) przystosowanego dla osób poruszających się na wózkach oraz bocznego „B” (bez windy). W budynku „A” pokoje 1 i 2-osobowe rozmieszczone są na 5 kondygnacjach. Pokoje wyposażone w węzeł sanitarny (wc, umywalka, prysznic), TV, telefon, czajnik bezprzewodowy, lodówkę, radio, 2 ręczniki/os., Internet, sprzęt plażowy (parawan, leżaki), balkon - wszystkie pokoje od strony południowej.

W budynku głównym znajdują się kawiarnia i jadalnia - wyżywienie 3 x dziennie, posiłki serwowane: śniadanie, obiad, kolacja. W ramach wyżywienia dietetycznego Ośrodek proponuje diety: wątrobową, lekkostrawną, miksowaną (bez dodatkowej opłaty). Za dodatkową dopłatą 260 zł diety: bezglutenowa, wegetariańska, bezmleczna z zamiennikami na produkty mleka koziego. Dieta bezmleczna - dopłata 160 zł, dieta cukrzycowa - dopłata 180 zł/os.

Zabiegi rehabilitacyjne wykonywane w Ośrodku: masaż: (suchy jednoodcinkowy, łóżko wodne, w fotelu masującym, limfatyczny urządzeniem BOA, wirowy kończyn, aquavibron), bicze szkockie, okłady borowinowe, naświetlanie lampą: SOLLUX i Bioptron, inhalacje indywidualne, magnetoterapia, gimnastyka: zbiorowa i indywidualna (UGUL, PRAGMA), kąpiel: (perełkowa, solankowa, sucha CO2, sucha ozonowa CO3), prądy: (prądy galwaniczne, diadynamiczne, faradyczne, interferencyjne, jonoforeza, TENS, KOTZA, stymulacja mięśniowa, laseroterapia, ultradźwięki, krioterapia, terapia: (PNF, CYRIAX, NDT BOBATH), wyciąg krzesełkowy (Perschla), wyciąg lędźwiowy (trakcja kręgosłupa), masażer stóp, grota solna (inhalacje zbiorowe), terapia: (masaż tkanek głębokich, punktów spustowych, terapia manualna, masaż funkcyjny), pętla Glissona.

Ośrodek przyjmuje osoby ze schorzeniami: dysfunkcją narządu ruchu w tym poruszających się na wózkach inwalidzkich, dysfunkcją narządu wzroku, słuchu, padaczką, schorzeniami układu krążenia, krwiotwórczego, moczowo-płciowego, oddechowego, pokarmowego, przemiany materii, narządów wydzielania wewnętrznego, neurologicznymi, reumatycznymi, dermatologicznymi, cukrzycą, osoby po laryngektomii, z zaburzeniami głosu i mowy, kobiety po mastektomii oraz z niedoczynnością tarczycy.

Zabiegi dodatkowo płatne w Ośrodku: zabiegi falą uderzeniową, masaż: (limfatyczny ręczny, suchy dwuodcinkowy, stóp, twarzy, bańką chińską, segmentarny, izometryczny, stawowy, sportowy, aromaterapeutyczny, relaksacyjny, gorącymi kamieniami.

Wykaz turnusów i cen w Ustroniu Morskim na rok 2027

Wykaz turnusów 2027 r.	Pok. 2 os. Budynek Główny „A”	Pok. 1 os. Budynek Główny „A”
06.02 - 19.02	2750 zł/os. (40 zabiegów)	3320 zł/os. (40 zabiegów)
20.02 - 05.03		
06.03 - 19.03	2790 zł/os. (40 zabiegów)	3360 zł/os. (40 zabiegów)
20.03 - 02.04 Turnus Wielkanocny	2850 zł/os. (30 zabiegów)	3420 zł/os. (30 zabiegów)
03.04 - 16.04	2850 zł/os. (40 zabiegów)	3420 zł/os. (40 zabiegów)
17.04 - 30.04	3050 zł/os. (40 zabiegów)	3620 zł/os. (40 zabiegów)
01.05 - 14.05	3270 zł/os. (30 zabiegów)	3840 zł/os. (30 zabiegów)
15.05 - 28.05	3330 zł/os. (30 zabiegów)	3900 zł/os. (30 zabiegów)
29.05 - 11.06	3390 zł/os. (30 zabiegów)	3960 zł/os. (30 zabiegów)
12.06 - 25.06	3560 zł/os. (30 zabiegów)	4130 zł/os. (30 zabiegów)
26.06 - 09.07	3850 zł/os. (30 zabiegów)	4420 zł/os. (30 zabiegów)
10.07 - 23.07 24.07 - 06.08 07.08 - 20.08 21.08 - 03.09	3890 zł/os. (30 zabiegów)	4460 zł/os. (30 zabiegów)
04.09 - 17.09	3560 zł/os. (30 zabiegów)	4130 zł/os. (30 zabiegów)
18.09 - 01.10	3410 zł/os. (30 zabiegów)	3980 zł/os. (30 zabiegów)
02.10 - 15.10	3150 zł/os. (30 zabiegów)	3720 zł/os. (30 zabiegów)
16.10 - 29.10	2980 zł/os. (30 zabiegów)	3550 zł/os. (30 zabiegów)
03.11 - 16.11 17.11 - 30.11 01.12 - 14.12	2850 zł/os. (30 zabiegów)	3420 zł/os. (30 zabiegów)
19.12.27 - 02.01.28 Boże Narodzenie + Sylwester	3890 zł/os. (30 zabiegów)	4460 zł/os. (30 zabiegów)

CENA ZAWIERA:

- zakwaterowanie: 13 noclegów; **Uwaga!** w terminie 19.12.2027-02.01.2028 - 14 noclegów.
- wyżywienie 3x dziennie serwowane do stolika: śniadanie, obiad, kolacja;
- 30 / 40 zabiegów rehabilitacyjnych na turnus - ilość zabiegów uzależniona od daty turnusu;
- 20 gimnastyk zbiorowych (poranna, ogólnorozwojowa)
- 10 wejść do CSR „Helios” (10 dni - 1 lub 3 godzinny dziennie)
- program rekreacyjny/animacyjny;
- w ramach wyżywienia dietetycznego bez dopłaty dieta: wątrobowa, lekkostrawna, miksowana.

Możliwość zabrania zwierząt (pies, kot) - opłata 370 zł/14 dni (po uzgodnieniu z Ośrodkiem).

TRANSPORT:
Warszawa - Ustronie Morskie - Warszawa koszt 500 zł/os.

Realizujemy dofinansowania dla osób niepełnosprawnych otrzymane z PFRON





INOWROCŁAW

TURNUS REHABILITACYJNY „SOLANKI”

INOWROCŁAW - miejscowość położona 230 km od Warszawy w kierunku Bydgoszczy.



Uzdrowisko „SOLANKI” Inowrocław

- położone jest na terenie malowniczego Parku Solankowego liczącego dziś ponad 85 hektarów. Sercem Parku jest tężnia solankowa, mierząca 9 m wysokości i 300 m długości. Na szczycie tężni znajduje się taras widokowy, z którego można podziwiać panoramę Parku Solankowego i częściowo? Inowrocławia.

Uzdrowisko obejmuje pięć obiektów noclegowych: „Medical Spa”, Sanatorium „Kujawiak”, Willę „As”, Willę „Ostoja” oraz Sanatorium „Kujawianka”.



Uzdrowisko przyjmuje osoby ze schorzeniami:
narządu ruchu, neurologicznymi, kariologicznymi, ortopedycznymi, po zabiegu wszczepienia endoprotezy, po operacji gruczołu piersiowego.



Wykaz zabiegów rehabilitacyjnych: masaż: (pneumatyczny, leczniczy częściowy, łóżko wodne, hydromasaż wielostrumieniowy, wirowy kończyn dolnych i górnych, podudzi), jonoforeza, elektrostymulacja, prądy: (DD, Nemeca, Tens, galwaniczne), diatermia, terapuls, pole magnetyczne, fonoforeza, ultradźwięki, okłady fango, krioterapia miejscowa, skaner laserowy, ćwiczenia: (czynne w obciążeniu, z oporem elastycznym na urządzeniach, indywidualne, bierne mechaniczne), gimnastyka lecznicza zbiorowa, jacuzzi solankowe, inhalacje, **ćwiczenia grupowe w basenie z wodą leczniczą (solankową),** okłady borowinowe (jeden punkt), kąpiel: (kwasowęglowa, solankowa, sucha kwasowęglowa),

Wykaz zabiegów rehabilitacyjnych dodatkowo płatnych: masaż: (powięziowy, podwodny całkowity, klasyczny całościowy, limfatyczny), sauna na podczerwień, laser, zawijania borowinowe całkowite, głęboka stymulacja elektromagnetyczna, komora hiperbaryczna fala uderzeniowa, kąpiel borowinowa.

Wykaz wykonywanych zabiegów może ulec zmianie.

Parking niestrzeżony płatny - 130 zł (abonament od 5 do 10 dni); 170 zł (od 11 do 14 dni).
Zwierzęta nie są akceptowane.

Wykaz turnusów i cen w Inowrocławiu na rok 2027

Wykaz turnusów (8 dniowych) w „Medical Spa”

Pokoje 1 i 2 osobowe wyposażone w: WC, umywalkę, prysznic, ręcznik, czajnik, lodówkę, TV, Wifi.
Obiekt 3 piętrowy z windą. Zabiegi i wyżywienie w Sanatorium „Kujawiak”, obiekty połączone łącznikiem.

09.05 - 16.05	**11.07 - 18.07**
16.05 - 23.05	**18.07 - 25.07**
23.05 - 30.05	**25.07 - 01.08**
30.05 - 06.06	**08.08 - 15.08**
06.06 - 13.06	**15.08 - 22.08**
13.06 - 20.06	**22.08 - 29.08**
20.06 - 27.06	**29.08 - 05.09**
27.06 - 04.07	**05.09 - 12.09**
04.07 - 11.07	

Pok. 2 os. z balkonem - **2730** zł/os.
Pok. 1 os. z balkonem - **3290** zł/os.

Wykaz turnusów (8 dniowych) w Sanatorium „Kujawiak”

Pokoje 1 i 2 osobowe wyposażone w: WC, umywalkę, prysznic, ręcznik, czajnik, lodówkę, TV, Wifi.
Obiekt 4 piętrowy z windą. Zabiegi i wyżywienie na miejscu.

08.08 - 15.08

Pok. 2 os. z balkonem - **2730** zł/os.

6 dni zabiegowych po **4 zabiegi = 24 zabiegi**
+ 6 wejść po 90 min. **do Strefy Relaksu**
(grota solna, sauna sucha i parowa, jacuzzi)
Zabiegi wykonywane są codziennie prócz niedziel i dni świątecznych.

Nie widzą Państwo idealnego terminu?
Prosimy wskazać własne daty, a my przeliczymy cenę wczasów.

CENA ZAWIERA:
- zakwaterowanie 7 noclegów (zakwaterowanie od godz. 14:00, wykwaterowanie o godz. 10:00).
- wyżywienie 3 x dziennie: śniadania, obiady i kolacje w formie bufetu;
  Pierwsze świadczenie - obiad, a ostatnie - śniadanie.
- 4 zabiegi dziennie (zabiegi odbywają się codziennie prócz niedziel i dni świątecznych),
- wstęp do Strefy relaksu 90 min codziennie (grota solna, jacuzzi, sauna sucha i parowa),
- 15 % rabatu na zabiegi w Gabinecie Kosmetycznym o wartości minimum 150 zł,







BUSKO ZDRÓJ

TURNUS WYPOCZYNKOWO-LECZNICZY
HOTEL „GROMADA”

BUSKO ZDRÓJ - to miejscowość uzdrowiskowa położona w woj. Świętokrzyskim, oddalona o 50 km na południu od Kielc, a 230 km od Warszawy. To piękny krajobraz z licznymi zabytkami i rezerwatami przyrody, to jedno z głównych uzdrowisk z unikatowymi walorami leczniczymi.



Hotel „GROMADA” ***
Busko Zdrój

- położony w centrum Uzdrowiska vis a vis Parku Zdrojowego. To budynek 3 kondygnacyjny z windą. Posiada 90 miejsc noclegowych w pokojach wyposażonych w węzeł sanitarny (WC, umywalka, prysznic), TV, telefon, radio, czajnik, 2 ręczniki/os., internet. Część pokoi posiada balkony. Na miejscu kawiarnia, restauracja serwująca 3 x dziennie wyżywienie (śniadania i kolacje w formie bufetu, obiady serwowane do stolika), parking bezpłatny, bezpłatna wypożyczalnia: rowerów, kijków do Nordic Walking. Zwierzęta nie są akceptowane.

ZABIEGI REHABILITACYJNE WYKONYWANE W HOTELU „GROMADA:

zabiegi podstawowe: kąpiel siarczkowa, fasony siarczkowe, kąpiel borowinowa, kąpiel jodowo-bromowa, kąpiel kwasowęglowa sucha, ćwiczenia z terapeutą, masaż klasyczny 15’, hydrojet.

zabiegi uzupełniające: kąpiel ozonowa sucha, plastry borowinowe (wybrana okolica), masaż wirowy kończyn dolnych, masaż wirowy kończyn górnych, masaż wirowy kończyn dolnych z solanką, masaż wirowy kończyn górnych z solanką, gimnastyka na przyrządach, gimnastyka w UGUL, magnetronik, jonoforeza, prądy diadynamiczne, prądy interferencyjne, prądy Traberta, tens, galwanizacja, ultradźwięki, fonoforeza, krioterapia miejscowa, laseroterapia (laser wysokoenergetyczny), masaż limfatyczny uciskowy, aquavibron.

Do dyspozycji pokoje:
1 osobowy „Standard”; 2 osobowy „Standard” (2 łóżka); 2 osobowy „Ekonomik” (łoże małżeńskie 140 cm dłuższym bokiem dostawione do ściany); 2 osobowy „Lux” (duży pokój) 2 dwa oddzielne łóżka lub łoże małżeńskie + sofa / kanapa.




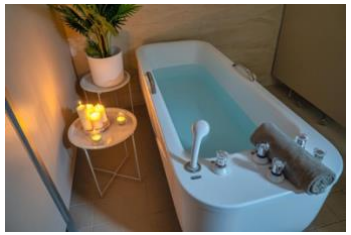



Wykaz turnusów i cen w Busku Zdrój na rok 2027

Wykaz turnusów 2027 r.	Ilość dni	Pokój 2 os. „standard” / „ekonomik”	Pok. 2 os. „lux”	Pok. 1 os. „Standard”
16.05 - 23.05	8 dni	2860 zł/os.	3035 zł/os.	3070 zł/os.
30.05 - 06.06	8 dni	2860 zł/os.	3035 zł/os.	3070 zł/os.
06.06 - 13.06	8 dni	2860 zł/os.	3035 zł/os.	3070 zł/os.
13.06 - 20.06	8 dni	2860 zł/os.	3035 zł/os.	3070 zł/os.
20.06 - 27.06	8 dni	2860 zł/os.	3035 zł/os.	3070 zł/os.
12.07 - 18.07 7 dni=6 noclegów	7 dni	2600 zł/os.	2750 zł/os.	2780 zł/os.
18.07 - 25.07	8 dni	2860 zł/os.	3035 zł/os.	3070 zł/os.
25.07 - 01.08	8 dni	2860 zł/os.	3035 zł/os.	3070 zł/os.
29.08 - 05.09	8 dni	2860 zł/os.	3035 zł/os.	3070 zł/os.
12.09 - 19.09	8 dni	2860 zł/os.	3035 zł/os.	3070 zł/os.

8 dni = 7 noclegów =6 dni zabiegowych po **3 zabiegi = 18 zabiegów**
7 dni = 6 noclegów =6 dni zabiegowych po **3 zabiegi = 18 zabiegów**

Zabiegi wykonywane są codziennie prócz niedziel i dni świątecznych.

Nie widzą Państwo idealnego terminu?
Prosimy wskazać własne daty, a my przeliczymy cenę wczasów.

CENA ZAWIERA:
- zakwaterowanie w pokoju z węzłem sanitarnym,
- wyżywienie 3 x dziennie (śniadania i kolacje w formie bufetu, obiady serwowane),
- **3 zabiegi dziennie** (2 zabiegi podstawowe + 1 zabieg uzupełniający) + konsultacja lekarska,
- 1 x zajęcia z kijkami do Nordic Walking,
- 1 x kolacja regionalna z kociołkiem świętokrzyskim i lampką wina,

Turnus Wielkanocny
- Busko Zdrój - Hotel „Gromada”

Termin: **26.03-30.03.2027**

Cena:
1465 zł/os. - pokój 2 os. Ekonomik
1520 zł/os. - pokój 2 os. Standard
1730 zł/os. - pokój 1 os. Standard
1630 zł/os. - pokój 2 os. Lux
1750 zł/os. - Apartament 2 os.

CENA ZAWIERA:
- 4 noclegi w pokoju z węzłem sanitarnym,
- wyżywienie 3 x dziennie (śniadania i kolacje w formie bufetu, obiady serwowane) w tym Uroczyste Śniadanie Wielkanocne,
- wspólne zdobienie pisanek.

Uwaga! Turnus Wielkanocny jest turnusem wypoczynkowym. W tym okresie zabiegi nie są wykonywane.

KRYNICA MORSKA

TURNUS WYPOCZYNKOWY OW „PERKOZ”



KRYNICA MORSKA - to znany kurort leżący na Mierzei Wiślanej między Zatoką Gdańską od północy a Zalewem Wiślanym od południa. Znaczną część terenów Krynicy Morskiej zajmują lasy, głównie bory sosnowe.

Ośrodek Wypoczynkowy „PERKOZ”

- to obiekt klasy turystycznej - położony w lesie, na dużym, ogrodzonym terenie. Odległość od morza, zaledwie 80m, sprzyja korzystaniu z kąpieli i spacerów nadmorskich. Do miasta oraz portu żeglugi ok. 500m. OW „PERKOZ” – to budynek 4 piętrowy z windą (parter, I, II, i III piętro). Do dyspozycji gości ośrodek oferuje pokoje 1, 2, 3 osobowe, pokoje typu „studio 2+2”. Wszystkie pokoje wyposażone w węzeł sanitarny (wc, umywalka, prysznic), ręczniki, TV, balkon, suszarkę do ubrań.







Lokalizacja pokoi:

- **pokoje od strony wschodniej** (widok na teren zielony - las, plac zabaw) i **zachodniej** (widok na las i parking) położone są na poziomie windy (winda zatrzymuje się na każdym piętrze);

- **pokoje od strony południowej** (widok na teren zielony - las, plac zabaw) po wyjściu z windy dodatkowo do pokonania kilka stopni wynikających z różnicy poziomu budynku.



Na miejscu: recepcja, jadalnia, kawiarnia, sala zabaw, wypożyczalnia rowerów.

Na terenie mini plac zabaw dla dzieci, parking (bezpłatny).
Ośrodek akceptuje zwierzęta (pies, kot) - opłata 40 zł/doba (po uzgodnieniu z Ośrodkiem) - opłata może ulec zmianie.

Wykaz turnusów i cen w OW „Perkoz” na rok 2027

Wykaz turnusów 2027 r.	Ilość dni	Pok. 2 os.	Pok. 3 os. dla 2 osób (od strony PŁD)	Pok. 3 os.	Pok. 1 os.
26.03 - 30.03 Turnus Wielkanocny	5 dni	**1350** zł/os.	**1410** zł/os.	**1270** zł/os.	**1980** zł/os.
30.04 - 04.05	5 dni	**1070** zł/os.	**1070** zł/os.	**1030** zł/os.	**brak**
15.05 - 24.05	10 dni	**2015** zł/os.	**2075** zł/os.	**1880** zł/os.	**2855** zł/os.
24.05 - 02.06	10 dni	**2045** zł/os.	**2105** zł/os.	**1915** zł/os.	**2910** zł/os.
02.06 - 11.06	10 dni	**2245** zł/os.	**2305** zł/os.	**2065** zł/os.	**3170** zł/os.
11.06 - 20.06	10 dni	**2280** zł/os.	**2340** zł/os.	**2100** zł/os.	**3230** zł/os.
20.06 - 29.06	10 dni	**2305** zł/os.	**2365** zł/os.	**2125** zł/os.	**3290** zł/os.
29.06 - 08.07 **08.07 - 17.07** **17.07 - 26.07** **26.07 - 04.08** **04.08 - 13.08** **13.08 - 22.08** **22.08 - 31.08**	10 dni	**2565** zł/os.	**2625** zł/os.	**2295** zł/os.	**3545** zł/os.
31.08 - 06.09	7 dni	**1720** zł/os.	**1780** zł/os.	**1570** zł/os.	**2585** zł/os.
06.09 - 12.09	7 dni	**1670** zł/os.	**1730** zł/os.	**1520** zł/os.	**2485** zł/os.
12.09 - 18.09	7 dni	**1640** zł/os.	**1700** zł/os.	**1490** zł/os.	**2385** zł/os.
18.09 - 24.09	7 dni	**1620** zł/os.	**1680** zł/os.	**1470** zł/os.	**2385** zł/os.
24.09 - 30.09	7 dni	**1420** zł/os.	**1480** zł/os.	**1300** zł/os.	**2025** zł/os.
30.09 - 06.10	7 dni	**1410** zł/os.	**1470** zł/os.	**1290** zł/os.	**1950** zł/os.

CENA ZAWIERA:
- zakwaterowanie w pok. z węzłem sanitarnym, TV, czajnik, balkon.
- wyżywienie 3x dziennie serwowane do stolika: śniadanie, obiad, kolacja.

Uwaga!
5 dni = 4 noclegi,
10 dni = 9 noclegów
7 dni = 6 noclegów
Pierwsze świadczenie obiad, a ostatnie śniadanie.

TRANSPORT: Warszawa-Krynica Morska-Warszawa - koszt 500 zł/os.
Zbiórka godz. 07:00 przy Poczekalni (Peron 1) na Pętli Autobusowo-Tramwajowej Metra Młociny





KRYNICA MORSKA

TURNUS WYPOCZYNKOWY
HOTEL NAT *

KRYNICA MORSKA - to znany kurort leżący na Mierzei Wiślanej między Zatoką Gdańską od północy a Zalewem Wiślanym od południa. Znaczną część terenów Krynicy Morskiej zajmują lasy, głównie bory sosnowe.



HOTEL *** NAT Krynica Morska (dawny „NEPTUN")

- położony na dużym ogrodzonym terenie leśnym, ok. 200 m od morza. Do centrum miasta (centrum handlowo-rozrywkowego, portu żeglugi, portu rybackiego) ok. 800 m.



Obiekt składa się z 4 pawilonów wczasowych z windą (parter, I i II piętro) oraz pawilonu administracyjnego, w którym prócz recepcji znajdują się kawiarnia i restauracja.

Do dyspozycji gości pokoje 2 os. oraz 1 osobowe za dopłatą (z balkonami lub tarasami), wyposażone w węzeł sanitarny (WC, umywalka, prysznic), lodówkę, TV, 2 ręczniki/os., parawan, leżak. Czajnik na korytarzu.

Na miejscu jadalnia, kawiarnia, plac zabaw z siłownią zewnętrzną, miejsce na ognisko/grill.
Internet bezprzewodowy (w określonych strefach).

Możliwość zabrania zwierząt (pies, kot) - opłata 40 zł/doba (po uzgodnieniu z Ośrodkiem).
Parking płatny - 20 zł/doba. Opłata za parking oraz zwierzę może ulec zmianie.

Wykaz turnusów i cen w Hotel NAT *** na rok 2027

Wykaz turnusów 2027 r.	Ilość dni	Ilość posiłków	Pok. 2 os.	Pok. 1 os.
29.05 - 05.06 *	8 dni	3 x dziennie	**2575** zł/os.	**3250** zł/os.
05.06 - 12.06 *	8 dni	3 x dziennie	**2600** zł/os.	**3300** zł/os.
12.06 - 19.06 *	8 dni	3 x dziennie	**2675** zł/os.	**3350** zł/os.
19.06 - 26.06 *	8 dni	3/2 x dziennie	**2700** zł/os.	**3400** zł/os.
26.06 - 03.07 *	8 dni	2 x dziennie	**2275** zł/os.	**3165** zł/os.
03.07 - 10.07 *	8 dni	2 x dziennie	**2475** zł/os.	**3190** zł/os.
10.07 - 17.07 *	8 dni	2 x dziennie	**2475** zł/os.	**3960** zł/os.
17.07 - 24.07 *	8 dni	2 x dziennie		
24.07 - 31.07 *	8 dni	2 x dziennie		
31.07 - 07.08 *	8 dni	2 x dziennie	**2545** zł/os.	**4075** zł/os.
07.08 - 14.08 *	8 dni	2 x dziennie		
14.08 - 21.08 *	8 dni	2 x dziennie		
21.08 - 28.08 *	8 dni	2/3 x dziennie		

(*) - TURNUSY BEZ TRANSPORTU AUTOKAROWEGO - DOJAZD WE WŁASNY ZAKRESIE -

Wykaz turnusów i cen w Hotel NAT *** na rok 2027

Wykaz turnusów 2027 r.	Ilość dni	Ilość posiłków	Pok. 2 os.	Pok. 1 os.
02.06 - 11.06 *	10 dni	3 x dziennie	**2985** zł/os.	**3860** zł/os.
11.06 - 20.06 *	10 dni	3 x dziennie	**3130** zł/os.	**4000** zł/os.
20.06 - 29.06 *	10 dni	3/2 x dziennie	**3035** zł/os.	**3900** zł/os.
29.06 - 08.07 *	10 dni	2 x dziennie	**2910** zł/os.	**3930** zł/os.
08.07 - 17.07 *	10 dni	2 x dziennie	**3040** zł/os.	**4835** zł/os.
17.07 - 26.07 *	10 dni	2 x dziennie	**3100** zł/os.	**4945** zł/os.
26.07 - 04.08 *	10 dni	2 x dziennie	**3130** zł/os.	**5010** zł/os.
04.08 - 13.08 *	10 dni	2 x dziennie	**3165** zł/os.	**5075** zł/os.
13.08 - 22.08 *	10 dni	2 x dziennie	**3190** zł/os.	**5120** zł/os.
22.08 - 31.08 *	10 dni	2/3 x dziennie	**3190** zł/os.	**5050** zł/os.
31.08 - 06.09 *	7 dni	3 x dziennie	**2090** zł/os.	**2890** zł/os.
06.09 - 12.09 *	7 dni	3 x dziennie	**1985** zł/os.	**2755** zł/os.
12.09 - 18.09 *	7 dni	3 x dziennie	**1840** zł/os.	**2610** zł/os.
18.09 - 24.09 *	7 dni	3 x dziennie	**1755** zł/os.	**2525** zł/os.
24.09 - 30.09 *	7 dni	3 x dziennie	**1675** zł/os.	**2445** zł/os.
30.09 - 06.10 *	7 dni	3 x dziennie	**1620** zł/os.	**2390** zł/os.

(*) - TURNUSY REALIZOWANE Z TRANSPORTEM ORGANIZOWANYM PRZEZ BT SENIOR

Nie widzą Państwo idealnego terminu?
Prosimy wskazać własne daty, a my przeliczymy cenę wczasów.

CENA ZAWIERA:
- zakwaterowanie w pok. z węzłem sanitarnym, 7 dni = 6 noclegów, 10 dni = 9 noclegów.
- wyżywienie 2 / 3 x dziennie (śniadanie i obiadokolacja lub śniadanie, obiad i kolacja) w formie bufetu. Ilość posiłków uzależniona od terminu.

TRANSPORT dodatkowo płatny:
Warszawa-Krynica Morska-Warszawa - koszt 500 zł/os.

Możliwość zabrania zwierząt (pies, kot) - opłata 40 zł/doba (po uzgodnieniu z Ośrodkiem).
Parking płatny - 20 zł/doba.
Opłata za parking oraz zwierzę może ulec zmianie.







JURATA

WCZASY NAD BAŁTYKIEM
OW „KAPER”

JURATA - nadmorska miejscowość na Półwyspie Helskim, położona między Jastarnią a Helem. Malowniczo usytuowana wśród gęstego sosnowego lasu, pomiędzy otwartym morzem a Zatoką Pucką, słynie z pięknej piaszczystej plaży z dużym molem.



Ośrodek Wypoczynkowy „KAPER”

- to obiekt klasy turystycznej - położony w Juracie od strony Zatoki Puckiej (około 400m od plaży).





To czteropiętrowy budynek klasy turystycznej z windą (parter, I, II i III piętro), który dysponuje pokojami 1 i 2 osobowymi wyposażonymi w węzeł sanitarny (wc, umywalka, prysznic), 2 ręczniki/os., TV, lodówka, czajnik, sprzęt plażowy (parawan, leżak).
Wszystkie pokoje posiadają balkon.

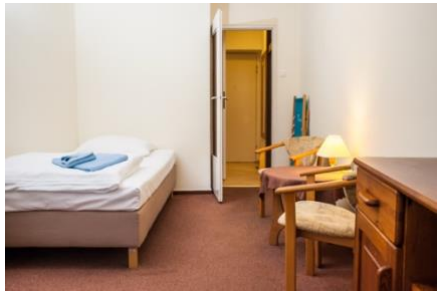

Lokalizacja pokoi:
- pokoje 1 os. od strony wschodniej,
- pokoje 2 os. od strony zachodniej.



Na miejscu recepcja,
jadalnia serwująca wyżywienie 2 x dziennie
(śniadania i ciepła obiadokolacje w formie bufetu).

Wykaz turnusów i cen w OW „Kaper” na rok 2027

Wykaz turnusów 2027 r.	Ilość dni	Pok. 2 os.	Pok. 1 os.
26.03 - 30.03 Turnus Wielkanocny	5 dni	Oferta w przygotowaniu	
01.05 - 08.05	8 dni		
15.05 - 22.05	8 dni		
22.05 - 29.05	8 dni		
29.05 - 05.06	8 dni		
05.06 - 12.06	8 dni		
12.06 - 19.06	8 dni		
19.06 - 26.06	8 dni		
26.06 - 03.07	8 dni		
03.07 - 10.07	8 dni		
10.07 - 17.07	8 dni		
17.07 - 24.07	8 dni		
24.07 - 31.07	8 dni		
31.07 - 07.08	8 dni		
07.08 - 14.08	8 dni		
14.08 - 21.08	8 dni		
21.08 - 28.08	8 dni		
28.08 - 04.09	8 dni		
04.09 - 11.09	8 dni		
11.09 - 18.09	8 dni		
18.09 - 25.09	8 dni		
25.09 - 02.10	8 dni		

Nie widzą Państwo idealnego terminu?
Prosimy wskazać własne daty, a my przeliczymy cenę wczasów.

CENA ZAWIERA:
- zakwaterowanie 7 noclegów w pok. z węzłem sanitarnym, TV, czajnik, lodówka, balkon;
- wyżywienie 2 x dziennie (śniadania i ciepłe obiadokolacje) w formie bufetu;

TRANSPORT:
Warszawa - Jurata - Warszawa - koszt 500 zł/os.
Ośrodek akceptuje zwierzęta - 30 zł/doba
Parking płatny - 20 zł/dzień.
Opłata za parking oraz zwierzę może ulec zmianie.

J A S T A R N I A

WCZASY NAD BAŁTYKIEM
OW „POSEJDON”

JASTARNIA - nadmorska miejscowość położona na Półwyspie Helskim, 13 km od Helu i 22 km od Władysławowa.



Ośrodek Wypoczynkowy "POSEJDON"

- obiekt klasy turystycznej (przed remontem). Na ośrodek składa się 6 połączonych, 3 piętrowych pawilonów wczasowych (parter, I i II piętro) bez windy, w układzie "galeriowym" czyli z wejściem do pokoi z otwartego korytarza.








Wszystkie pokoje wyposażone w węzeł sanitarny (WC, umywalka, prysznic),TV, czajnik 2 ręczniki/os., leżak, parawan.

Obiekt posiada prosto wyposażone pokoje w układzie galeriowym dzięki czemu wszystkie okna skierowane są na Zatokę Pucką. Pokoje zlokalizowane na parterze są bez balkonów, zaś większość pokoi na I piętrze posiada balkony.

Na miejscu restauracja serwująca 3 x dziennie posiłki (śniadania i kolacje w formie bufetu, obiady serwowane do stolika), kawiarnia, plac zabaw z siłownią zewnętrzną, parking. Do restauracji przejście „galerią” lub na zewnątrz do budynku bocznego. Do morza odległość ok. 300 m, do centrum miejscowości ok. 700-800m.

Wykaz turnusów i cen w OW „Posejdon” na rok 2027

Wykaz turnusów 2027 r.	Ilość dni	Ilość posiłków	Pok. 2 os.	Pok. 1 os.
22.05 - 29.05	8 dni	3 x dziennie	**Oferta w przygotowaniu**	
29.05 - 05.06	8 dni	3 x dziennie		
05.06 - 12.06	8 dni	3 x dziennie		
12.06 - 19.06	8 dni	3 x dziennie		
19.06 - 26.06	8 dni	3 x dziennie		
26.06 - 03.07	8 dni	3 x dziennie		
03.07 - 10.07	8 dni	3 x dziennie		
10.07 - 17.07	8 dni	3 x dziennie		
17.07 - 24.07	8 dni	3 x dziennie		
24.07 - 31.07	8 dni	3 x dziennie		
31.07 - 07.08	8 dni	3 x dziennie		
07.08 - 14.08	8 dni	3 x dziennie		
14.08 - 21.08	8 dni	3 x dziennie		
21.08 - 28.08	8 dni	3 x dziennie		
28.08 - 04.09	8 dni	3 x dziennie		
04.09 - 18.09	8 dni	3 x dziennie		
18.09 - 25.09	8 dni	3 x dziennie		

CENA ZAWIERA:
- zakwaterowanie 7 noclegów w pok. z węzłem sanitarnym,
- wyżywienie 3 x dziennie (śniadania i kolacje w formie bufetu, obiady serwowane do stolika),

TRANSPORT:
Warszawa - Jastarnia - Warszawa - koszt 500 zł/os.
Ośrodek akceptuje zwierzęta - 50 zł/doba
Parking płatny - 20 zł/dzień.
Opłata za parking oraz zwierzę może ulec zmianie.





K A R W I A

WCZASY NAD BAŁTYKIEM
PENSJONAT „BRYZA”

KARWIA - to nadmorska miejscowość położona 15 km na zachód od Władysławowa. Największą atrakcją Karwi jest piękna, piaszczysta plaża, oddzielona od zabudowań pasmem wydm porośniętych sosnowym lasem.



Pensjonat „BRYZA”

- to obiekt klasy turystycznej, położony w drugiej linii brzegowej ok. 200 m od pięknej i szerokiej plaży z łagodnym zejściem. Obiekt składa się z trzech kondygnacji (parter, I i II piętro) bez windy.

Zakwaterowanie w pokojach 1, 2, 3 os. z pełnym węzłem sanitarnym (wc, umywalka, prysznic lub wanna), lodówka, TV, czajnik, sprzęt plażowy: koc + parawan, brak ręczników.





Obok pensjonatu znajduje się wiele sklepów, a także barów serwujących smaczne i tanie posiłki.

- bez wyżywienia -

Wykaz turnusów 2027 r.	Ilość dni	Pok. 2 os.	Pok. 1 os.
05.06 - 12.06	8 dni	650 zł/os.	1055 zł/os.
12.06 - 19.06	8 dni		
19.06 - 26.06	8 dni		
26.06 - 03.07	8 dni		
03.07 - 10.07	8 dni	825 zł/os.	1320 zł/os.
10.07 - 17.07	8 dni		
17.07 - 24.07	8 dni		
24.07 - 31.07	8 dni		
31.07 - 07.08	8 dni		
07.08 - 14.08	8 dni		
14.08 - 21.08	8 dni		
21.08 - 28.08	8 dni	650 zł/os.	1055 zł/os.
28.08 - 04.09	8 dni		
04.09 - 11.09	8 dni		

CENA ZAWIERA:
- zakwaterowanie 7 noclegów w pokojach z węzłem sanitarnym, TV, lodówka, czajnik, sprzęt plażowy;

TRANSPORT:
Warszawa - Karwia - Warszawa - koszt 500 zł/os.

Zwierzęta nie są akceptowane.

J A R O S Ł A W I E C

WCZASY NAD BAŁTYKIEM
HOTEL *** NAT

JAROSŁAWIEC - miejscowość nadmorska położona pomiędzy Ustką a Koszalinem.



HOTEL *** NAT
Jarosławiec

- położony jest w centrum miejscowości około 400 m od morza, w bliskim sąsiedztwie Aquaparku „Panorama Morska”. Do centrum miasta ok. 500 m. Obiekt składa się z połączonych ze sobą 3 segmentów 3 kondygnacyjnych (parter, I i II piętro, bez windy).

Hotel oferuje pokoje 1 i 2 osobowe z węzłem sanitarnym (WC, umywalka, prysznic), TV, lodówka, czajnik, 2 ręczniki/os., leżak, parawan.
Większość pokoi posiada balkon.





Na miejscu kawiarnia, restauracja.
Do dyspozycji gości: plac zabaw dla dzieci, siłownia zewnętrzna, wypożyczalnia rowerów.

Za dodatkową opłatą warto skorzystać z bogatej oferty zabiegów leczniczych i relaksacyjnych, które pozwolą na regenerację ciała i ducha.
Profesjonalnie wyposażona w nowoczesny sprzęt baza zabiegowa i wykwalifikowana kadra fizjoterapeutów pozwolą na poprawę zdrowia i kondycji, a także na relaks na najwyższym poziomie.

Wykaz turnusów na 2027 r.	Ilość dni	Ilość posiłków	Pok. 2 os.	Pok. 1 os.
05.06 - 12.06	8 dni	3 x dziennie	2140 zł/os.	3050 zł/os.
12.06 - 19.06	8 dni	3 x dziennie	2140 zł/os.	3050 zł/os.
19.06 - 26.06	8 dni	3/2 x dziennie	2140 zł/os.	3050 zł/os.
04.09 - 11.09	8 dni	3 x dziennie	2140 zł/os.	3050 zł/os.

Nie widzą Państwo idealnego terminu?
Prosimy wskazać własne daty, a my przeliczymy cenę wczasów.

Cena zawiera:
- zakwaterowanie 7 noclegów w pok. z węzłem sanitarnym,
- wyżywienie 2 / 3 x dziennie (śniadanie i obiadokolacja lub śniadanie, obiad i kolacja) w formie bufetu. Ilość posiłków w zależności od terminu.

Transport:
Warszawa-Jarosławiec-Warszawa - koszt 500 zł/os.

Ośrodek akceptuje zwierzęta - 60 zł/dzień.
Parking płatny - 30 zł/dzień.
Opłata za parking oraz zwierzę może ulec zmianie.

D Ą B K I

WCZASY NAD BAŁTYKIEM
OW „CARBO”

DĄBKI - urokliwa miejscowość położona pomiędzy Darłówkiem (11 km), a Koszalinem (30km), najbliższa stacja PKP Sławno 30km. Wybrzeże w Dąbkach zachwyca szeroką, piaszczystą plażą. Królują tu nadmorskie wydmy porośnięte sosną czarną i zwyczajną. Dzięki korzystnym prądom morskim przybrzeżne wody Bałtyku są czyste, a plaża i kąpielisko w Dąbkach nigdy nie były zamknięte.



Ośrodek Wypoczynkowy „CARBO”

- to obiekt klasy turystycznej, położony pomiędzy Jeziorem Bukowo a Bałtykiem, bliskość do morza (ok. 40m) oraz sąsiedztwo lasu i centrum miejscowości sprawiają, że stanowi wspaniałe miejsce wypoczynkowe z możliwością uprawiania turystyki pieszej i rowerowej.

Ośrodek składa się z 2 pawilonów bez windy:
- **PAWILON WCZASOWY** (parter, I i II piętro) - pok. 2 os., 3 os., 1 os. oraz pok. 2 osobowe do samodzielnego zakwaterowania - wyposażone są w węzeł sanitarny (WC, umywalka, prysznic), TV, lodówka, 2 ręczniki/os., leżak, parawan. Większość pokoi posiada balkon. Czajnik na korytarzu.





- **PAWILON KOLONIJNY -** przed remontem (parter, I i II piętro) - pok. 2 os. i 1 os. - wyposażone są w węzeł sanitarny (WC, umywalka, prysznic), 2 ręczniki/os., leżak, parawan. Pokoje w pawilonie kolonijnym nie posiadają TV i lodówki. Czajnik i sala telewizyjna na korytarzu.






Osobnym budynkiem stanowi jadalnia z kawiarnią. Na terenie plac zabaw z siłownią zewnętrzną, wypożyczalnia rowerów i kijków Nordic Walking, miejsce na ognisko/grill. Internet bezprzewodowy (w określonych strefach).

Wykaz turnusów i cen w Dąbkach na rok 2027

Wykaz turnusów na 2027 r.	Ilość dni	Ilość posiłków	PAWILON KOLONIJNY	
			Pok. 2 os.	Pok. 1 os.
22.05 - 29.05	8 dni	3 x dziennie	1510 zł/os.	1820 zł/os.
29.05 - 05.06	8 dni	3 x dziennie		
05.06 - 12.06	8 dni	3 x dziennie	1535 zł/os.	1865 zł/os.
12.06 - 19.06	8 dni	3 x dziennie		
19.06 - 26.06	8 dni	3 x dziennie	1550 zł/os.	1880 zł/os.
28.08 - 04.09	8 dni	3 x dziennie	1525 zł/os.	1880 zł/os.
04.09 - 11.09	8 dni	3 x dziennie	1510 zł/os.	1820 zł/os.

Wykaz turnusów na 2027 r.	Ilość dni	Ilość posiłków	PAWILON WCZASOWY	
			Pok. 2 os.	Pok. 1 os.
29.05 - 05.06	8 dni	3 x dziennie	1805 zł/os.	2320 zł/os.
05.06 - 12.06	8 dni	3 x dziennie	1975 zł/os.	2860 zł/os.
12.06 - 19.06	8 dni	3 x dziennie	2000 zł/os.	2350 zł/os.
19.06 - 26.06	8 dni	3 x dziennie		
26.06 - 03.07	8 dni	3 x dziennie	2005 zł/os.	2870 zł/os.
03.07 - 10.07	8 dni	3 x dziennie	2015 zł/os.	2885 zł/os.
10.07 - 17.07	8 dni	3 x dziennie	2110 zł/os.	2980 zł/os.
17.07 - 24.07	8 dni	3 x dziennie		
24.07 - 31.07	8 dni	3 x dziennie		
31.07 - 07.08	8 dni	3 x dziennie		
07.08 - 14.08	8 dni	3 x dziennie		
14.08 - 21.08	8 dni	3 x dziennie	2030 zł/os.	2900 zł/os.
21.08 - 28.08	8 dni	3 x dziennie	1980 zł/os.	2850 zł/os.
28.08 - 04.09	8 dni	3 x dziennie		
04.09 - 11.09	8 dni	3 x dziennie	1855 zł/os.	2545 zł/os.
11.09 - 18.09	8 dni	3 x dziennie	1835 zł/os.	2525 zł/os.
18.09 - 25.09	8 dni	3 x dziennie	1625 zł/os.	1985 zł/os.

CENA ZAWIERA:
- zakwaterowanie: 7 noclegów w pok. z węzłem sanitarnym,
- wyżywienie 3 x dziennie (śniadania i kolacje w formie bufetu, obiady serwowane do stołu);

TRANSPORT:
Warszawa - Dąbki - Warszawa - koszt 500 zł/os.

Ośrodek akceptuje zwierzęta - 40 zł/dzień.
Parking płatny - 10 zł/dzień.

Ś W I N O U J Ś C I E

WCZASY NAD BAŁTYKIEM
HOTEL NAT ***



ŚWINOUJŚCIE - to nadmorska miejscowość położona na północno-zachodnim krańcu Polski, obejmująca 3 wyspy: Uznam, Wolin, Karsibór. Przez miasto prowadzi wiele ścieżek rowerowych. Od czerwca do września w Świnoujściu odbywają się liczne imprezy kulturalne oraz sportowe.

HOTEL *** NAT Świnoujście (Rybniczanka)

- położony w malowniczej części Świnoujścia, zaledwie 100 m od Promenady i 150 m od plaży. To obiekt 5 piętrowy z windą.



Do dyspozycji gości pokoje 1 i 2 osobowe z węzłem sanitarnym (WC, umywalka, prysznic), 2 ręczniki/os., czajnik, lodówka, TV, leżak, parawan.

Lokalizacja pokoi:

- **pokoje 2 osobowe od strony południowej** (większość pokoi posiada balkony, widok na niską zabudowę - sąsiadujące wille i pensjonaty).
Na wyposażeniu pokoju 2 łóżka pojedyncze o szerokości 90 cm. W niektórych pokojach istnieje możliwość złączenia łóżek.

- **pokoje 1 osobowe od strony północnej** (większość pokoi posiada balkony, widok na wysoką zabudowę - sąsiadujące pensjonaty i domy wypoczynkowe, wewnętrzny parking). Na wyposażeniu pokoju 1 łóżko pojedyncze o szerokości 90 cm.

Na terenie hotelu znajduje się **basen, sauna, jacuzzi**, oraz gabinety zabiegowe oferujące szeroki zakres odpłatnych usług Spa & Wellness jak również zabiegów terapeutycznych czy odnowy biologicznej. Możliwość wypożyczenia szlafroków.

Na miejscu recepcja, jadalnia, kawiarnia, sala zabaw, wypożyczalnia rowerów.

Hotel akceptuje zwierzęta w wyznaczonych pokojach, koszt 50 zł/doba.
Parking 100-140 zł/doba w zależności od terminu. Opłaty mogą ulec zmianie.







Wykaz turnusów i cen w Świnoujściu na rok 2027

Wykaz turnusów na 2027 r.	Ilość dni	Ilość posiłków	Pok. 2 os.	Pok. 1 os.
08.05 - 15.05	8 dni		Oferta w przygotowaniu	
15.05 - 22.05	8 dni			
22.05 - 29.05	8 dni			
29.05 - 05.06	8 dni	3 x dziennie	**2800** zł/os.	**2950** zł/os.
05.06 - 19.06	8 dni		Oferta w przygotowaniu	
19.06 - 26.06	8 dni	3 x dziennie	**2850** zł/os.	**3000** zł/os.
26.06 - 03.07	8 dni		Oferta w przygotowaniu	
03.07 - 10.07	8 dni			
10.07 - 17.07	8 dni			
17.07 - 24.07	8 dni			
24.07 - 31.07	8 dni			
31.07 - 07.08	8 dni			
07.08 - 14.08	8 dni			
14.08 - 21.08	8 dni			
21.08 - 28.08	8 dni			
28.08 - 04.09	8 dni			
04.09 - 11.09	8 dni			
11.09 - 18.09	8 dni			
18.09 - 25.09	8 dni			

Nie widzą Państwo idealnego terminu?
Prosimy wskazać własne daty, a my przeliczymy cenę wczasów.

CENA ZAWIERA:
- zakwaterowanie: 7 noclegów w pok. z węzłem sanitarnym,
- wyżywienie 3 x dziennie (śniadanie, obiad, kolacja) - posiłki w formie bufetu.
- korzystanie ze strefy basenowej (basen, sauna, jacuzzi) w wyznaczonych godzinach.
- **Dodatkowo dla Seniora 60+ w terminie 29.05-05.06.2027 oraz 19.06-26.06.2027** - 5 zabiegów do wykorzystania w trakcie pobytu.
Rodzaj zabiegu ordynuje rehabilitant. (masaż wibracyjny, fotel masujący, krioterapia, akupresura stóp, laser, prądy interferencyjne, diadynamik, pole magnetyczne, ultradźwięki, lampa solux, inhalacje, gimnastyka wodna, okład parafinowy, gimnastyka).





KOŁOBRZEG

WCZASY NAD BAŁTYKIEM
HOTEL *** NAT

KOŁOBRZEG - nazywany polską stolicą SPA. W mieście działa ponad 25 ośrodków sanatoryjnych i znajduje się około 30 basenów?, czyniąc je największym kurortem nadmorskim w Polsce.



Hotel*** NAT Kołobrzeg (Górnik)

- obiekt położony w pięknej i cichej okolicy nadbałtyckiego parku, którego zdecydowanym atutem jest bliskość morza. To 3 kondygnacyjny obiekt z windą (część pokoi zlokalizowanych na I piętrze bez dostępu do windy).







Hotel oferuje pokoje z węzłem sanitarnym (WC, umywalka, prysznic), 2 ręczniki/os., TV, lodówka. Większość pokoi posiada balkon.



Do dyspozycji Gości strefa relaksu, w której znajdują się gabinety zabiegowe oferujące szeroki zakres odpłatnych usług tj.: Spa & Wellness, zabiegi terapeutyczne czy odnowy biologicznej.

Hotel posiada również strefę basenową: **kryty basen** (12,5m x 8,5 m), **jacuzzi** - strefa dostępna dla Gości w wyznaczonych porach.

Wykaz turnusów na 2027 r.	Ilość dni	Ilość posiłków	Pok. 2 os.	Pok. 1 os.
04.09 - 11.09	8 dni	3 x dziennie	**Oferta w przygotowaniu**	
11.09 - 18.09	8 dni	3 x dziennie		
18.09 - 25.09	8 dni	3 x dziennie		

CENA ZAWIERA:
- zakwaterowanie 7 noclegów w pok. z węzłem sanitarnym;
- wyżywienie 3 x dziennie (śniadania i kolacje w formie bufetu, obiady serwowane),
- korzystanie ze strefy basenowej (basen, jacuzzi) w wyznaczonych godzinach.

Zwierzęta są akceptowane w wyznaczonych pokojach, koszt 50 zł/doba.

DŹWIRZYNO

WCZASY NAD BAŁTYKIEM
OW „ANIA”

DŹWIRZYNO - to nadmorska miejscowość położona zaledwie 14 km na zachód od Kołobrzegu.
Miejscowość zachwyca piękną, szeroką i piaszczystą plażą (ok. 400 m), idealną do relaksu w ciepłym słońcu lub do aktywnego spędzania czasu. Pobliskie jezioro Resko Przymorskie (ok. 2,5 km od Ośrodka) jest ciekawym urozmaiceniem od spędzania czasu nad morzem i zachęca np. do wędkowania.



Ośrodek Wypoczynkowy „ANIA”

OW „Ania” to obiekt klasy turystycznej, złożony z 4 pawilonów wczasowych oraz jadalni, położonych na dużym, ogrodzonym, zielonym terenie.
Do dyspozycji gości BT SENIOR **Pawilon „Górnik”** składający się 2 kondygnacji (parter i I piętro), pawilon bez windy.



Pok. 2 osobowy (2 wersalki lub wersalska + tapczan) - parter, zewnętrzny tarasy (bez zadaszenia).

Pok. Studio 3 os. - dwa pokoje przechodnie (wersalka + łoże małżeńskie), balkon.

Wszystkie pokoje wyposażone są w węzeł sanitarny (wc, umywalka, prysznic), TV, lodówkę, czajnik, 2 ręczniki/os., układ łóżek: 2 wersalki lub wersalka + tapczan. Do dyspozycji gości: plac i sala zabaw dla dzieci, szachy plenerowe, bilard, tenis stołowy, boiska sportowe: do koszykówki, siatkówki, piłki nożnej. Kort tenisowy, miejsce na organizację ogniska lub grilla, Wi-Fi, wypożyczalnia rowerów.

Wykaz turnusów na 2027 r.	Ilość dni	Ilość posiłków	Pok. 2 os.	Studio 2/3 os.	Pok. 1 os.
29.05 - 05.06	8 dni	3 x dziennie	**Oferta w przygotowaniu**		
05.06 - 12.06	8 dni	3 x dziennie			
12.06 - 19.06	8 dni	3 x dziennie			
19.06 - 26.06	8 dni	3 x dziennie			
20.08 - 29.08	8 dni	3 x dziennie			
29.08 - 07.09	8 dni	3 x dziennie			
07.09 - 16.09	8 dni	3 x dziennie			

CENA ZAWIERA:
- zakwaterowanie 7 noclegów w pok. z węzłem sanitarnym, TV, lodówka, czajnik,
- wyżywienie 3 x dziennie (śniadania i kolacje w formie bufetu, obiady serwowane),

Transport:
Warszawa - Dźwirzyno - Warszawa - koszt 500 zł/os.
Ośrodek akceptuje zwierzęta - 30 zł/doba
Parking płatny - 10 zł/dzień.
Opłata za parking oraz zwierzę może ulec zmianie.

R O W Y

WCZASY NAD BAŁTYKIEM OW „WYDMA PARK”

ROWY - to niewielka nadmorska miejscowość, położona wśród sosnowych lasów w otulinie Słowińskiego Parku Narodowego i jednocześnie lubiane, nadbałtyckie letnisko. Idąc wzdłuż plaży na zachód po ok. 15 km dotrzemy do Ustki, a po ok 35 km na wschód do Łeby.



Ośrodek Wypoczynkowy „WYDMA PARK”

- to obiekt klasy turystycznej, położony przy samej plaży, w odległości zaledwie 50 m. od morza. Wydma Park to 2 ha teren pełny zieleni, na którym znajdują się trzy pawilony po remoncie kosmetycznym i jadalnia połączone ze sobą.

- Pawilon I - 4 piętrowy (wysoki parter, I, II i III piętro)
- Pawilon II i III - 3 piętrowy (wysoki parter, I i II piętro).

Winda wspólna na trzy pawilony.



Ośrodek oferuje zakwaterowanie w pokojach:
- **2 osobowy z balkonem** - WC, umywalka, prysznic, TV, czajnik, 2 ręczniki/os., strona zachodnia; (ok. 17m^2)
- **1 osobowy bez balkonu** - WC, umywalka, prysznic, TV, czajnik, 2 ręczniki, strona północna (ok. 12m^2)
- **Studio 4 osobowe** - dwa pokoje 2 osobowe zamykane, połączone przedpokojem, szafa wnękowa w przedpokoju oraz węzeł sanitarny, każdy z pokoi posiada wyjście na wspólny balkon, TV, czajnik, 2 ręczniki/os.; (ok. 33m^2)
- **Studiu (1 +1)** - dwa pokoje 1 osobowe zamykane, połączone przedpokojem, w przedpokoju szafa wnękowa oraz pełen węzeł sanitarny, każdy pokój posiada wyjście na wspólny balkon, TV, czajnik, 2 ręczniki/os. (ok. 33m^2). Balkony wspólne na 2 pokoje.



Na miejscu wyżywienie 3 x dziennie (śniadania i kolacje w formie bufetu, obiady z deserem serwowane do stolika).
Leżak + parawan - wypożyczane na podstawie kaucji; wymiana ręczników - odpłatnie.

Wykaz turnusów 2027 r.	Ilość dni	Pok. 2 osobowy z balkonem	Studio 2+2 z balkonem	Pok. 1 osobowy bez balkonu	Pok. 1 osobowy w Studio 1+1 z balkonem
19.06 - 26.06	8 dni	**1680 zł/os.**	**1680 zł/os.**	**2030 zł/os.**	**2345 zł/os.**
26.06 - 05.07	10 dni	**2280 zł/os.**	**2280 zł/os.**	**2730 zł/os.**	**3085 zł/os.**

Kolejne turnusy w opracowaniu.

CENA ZAWIERA:
- zakwaterowanie w pok. z węzłem sanitarnym, TV, czajnik; 8 dni = 7 noclegów, 10 dni = 9 noclegów.
- wyżywienie 3 x dziennie (śniadania i kolacje w formie bufetu, obiady serwowane do stolika).

TRANSPORT:
Warszawa-Rowy-Warszawa - koszt 500 zł/os.

Ośrodek akceptuje zwierzęta - 190 zł za turnus
Parking płatny - 25 zł/dzień.
Opłata za parking oraz zwierzę może ulec zmianie.

KRYNICA ZDRÓJ

WYPOCZYNEK W GÓRACH HOTEL *** NAT

KRYNICA-ZDRÓJ - położona jest w Beskidzie Sądeckim u stóp pasma Jaworzyny Krynickiej, na którą można wjechać najdłuższą w Polsce kolejką gondolową. To kurort określany mianem „Perły Polskich Uzdrowisk”. Lecznicze wody mineralne wspomagają kuracje licznych schorzeń, a przepiękny Park Zdrojowy stanowi miejsce spotkań i ciekawych wydarzeń kulturalnych.



Hotel *** NAT Krynica Zdrój (Jagiellonka)

- to obiekt całoroczny położony w ścisłym centrum uzdrowiska.
W odległości ok. 700 m znajduje się pijalnia wód „Jan” oraz stacja kolejki szynowej na Górę Parkową.

Hotel dysponuje pokojami 1 i 2 os. typu „Standard” i „Komfort” (po remoncie kosmetycznym).

Wszystkie pokoje wyposażone w węzeł sanitarny (wc, umywalka, prysznic), 2 ręczniki/os., TV, radio, czajnik. Budynek 4 piętrowy z windą. Większość pokoi posiada balkon.

Wykaz turnusów 2027 r.	Ilość dni	Pok. 2 os. „Standard”	Pok. 1 os. „Standard”	Pok. 2 os. „Komfort”	Pok. 1 os. „Komfort”
29.05 - 05.06	8 dni	**Oferta w przygotowaniu**			
05.06 - 12.06	8 dni				
12.06 - 19.06	8 dni				
19.06 - 26.06	8 dni				
26.06 - 03.07	8 dni				
03.07 - 10.07	8 dni				
10.07 - 17.07	8 dni				
17.07 - 24.07	8 dni				
24.07 - 31.07	8 dni				
31.07 - 07.08	8 dni				
07.08 - 14.08	8 dni				
14.08 - 21.08	8 dni				
21.08 - 28.08	8 dni				
28.08 - 04.09	8 dni				
04.09 - 11.09	8 dni				
11.09 - 18.09	8 dni				
18.09 - 25.09	8 dni				

CENA ZAWIERA:
- zakwaterowanie 7 noclegów w pok. z węzłem sanitarnym;
- wyżywienie 3 x dziennie (śniadania i kolacje w formie bufetu, obiady serwowane),

Zwierzęta są akceptowane w wyznaczonych pokojach, koszt 40 zł/doba.
Parking płatny - 20 zł/dzień - brak możliwości rezerwacji miejsca parkingowego. Opłaty mogą ulec zmianie.